CA-4 VP

CENTRALE D'ALARME

La centrale **CA–4** est conçue pour la protection de petits sites qui ne nécessitent d'extension future du système ni d'utilisation de fonctions de communication.

- 4 zones programmables type EOL
- 2 sorties
- commande et programmation à l'aide du clavier LED
- codes
  - 1 code administrateur
  - 3 codes utilisateur (dont 2 à autorisation limitée)
  - 1 code service
- mémoire de 7 alarmes
- diagnostic automatique de principaux composants du système
- alimentation à découpage

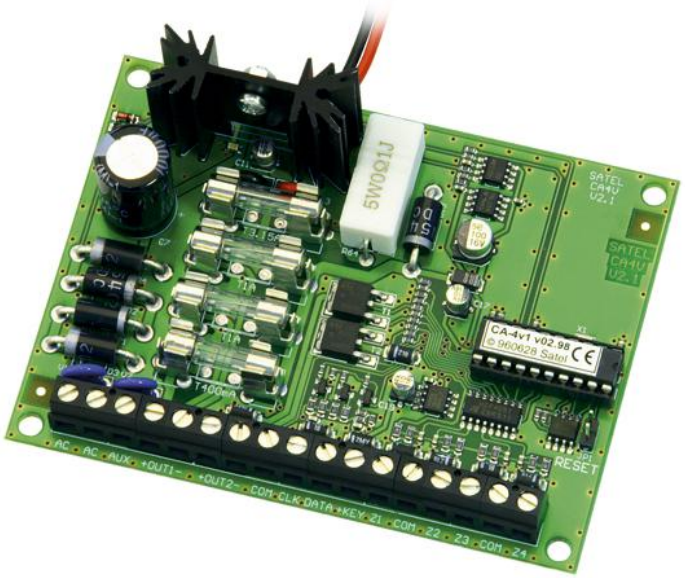

Le produit présenté sur les photos peut différer par rapport à l'aspect réel du produit. Les informations présentées sur le site concernant les descriptions des produits n'ont qu'un caractère informatif.